Alfred Grünwald

früh abberufen - früh vollendet | **Lebenslauf - Ausstellungen - Kontext - Hintergrund**

Internet: www.stiftungalfredgruenwald.ch

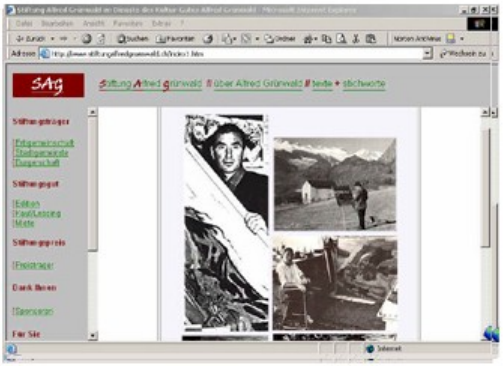

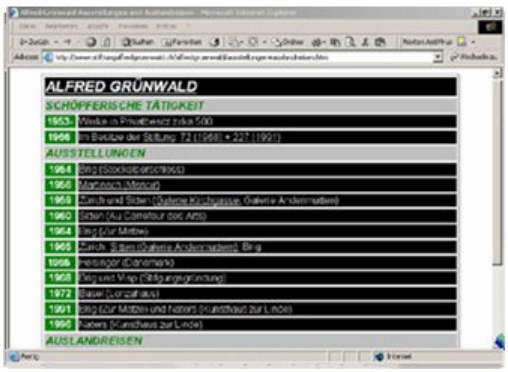

Auskunft & Informationen

Haus Grünwald
Mattinistrasse 20
CH-3900 Brig

Telefon: 027 923 75 55
Telefax: 027 923 75 56
E - Mail: info@kca.ch
Internet: www.kca.ch